

Département des Vosges

COMMUNE de  
VITTEL

Maître d'Ouvrage

Mairie de VITTEL  
38, place de la Marne  
88000 VITTEL

MUR  
DE  
SOUTÈNEMENT

Groupe scolaire VOILQUIN

Plan n° 01  
Carnet de plans projet

PLAN NON VALABLE POUR EXECUTION

Maître d'Oeuvre



BET SIGMA  
8, rue des Epinettes  
88000 EPINAL  
Tél: 03-29-38-22-60 / Fax: 03-29-38-22-68  
E.mail: [BE.SIGMA@wanadoo.fr](mailto:BE.SIGMA@wanadoo.fr)

Dessiné par :  
A.M.

Echelle :

Date :  
23/12/23

Affaire n° :  
7578\_23

AVP

Feuillet n° :

# COMMUNE DE VITTEL

Section AT n°145, Lieu-dit "JARDINS SUR LA VOYE"

## Plan topographique

Echelle : 1/200

Vittel le 12/05/2022

### JARDINS SUR LA VOYE

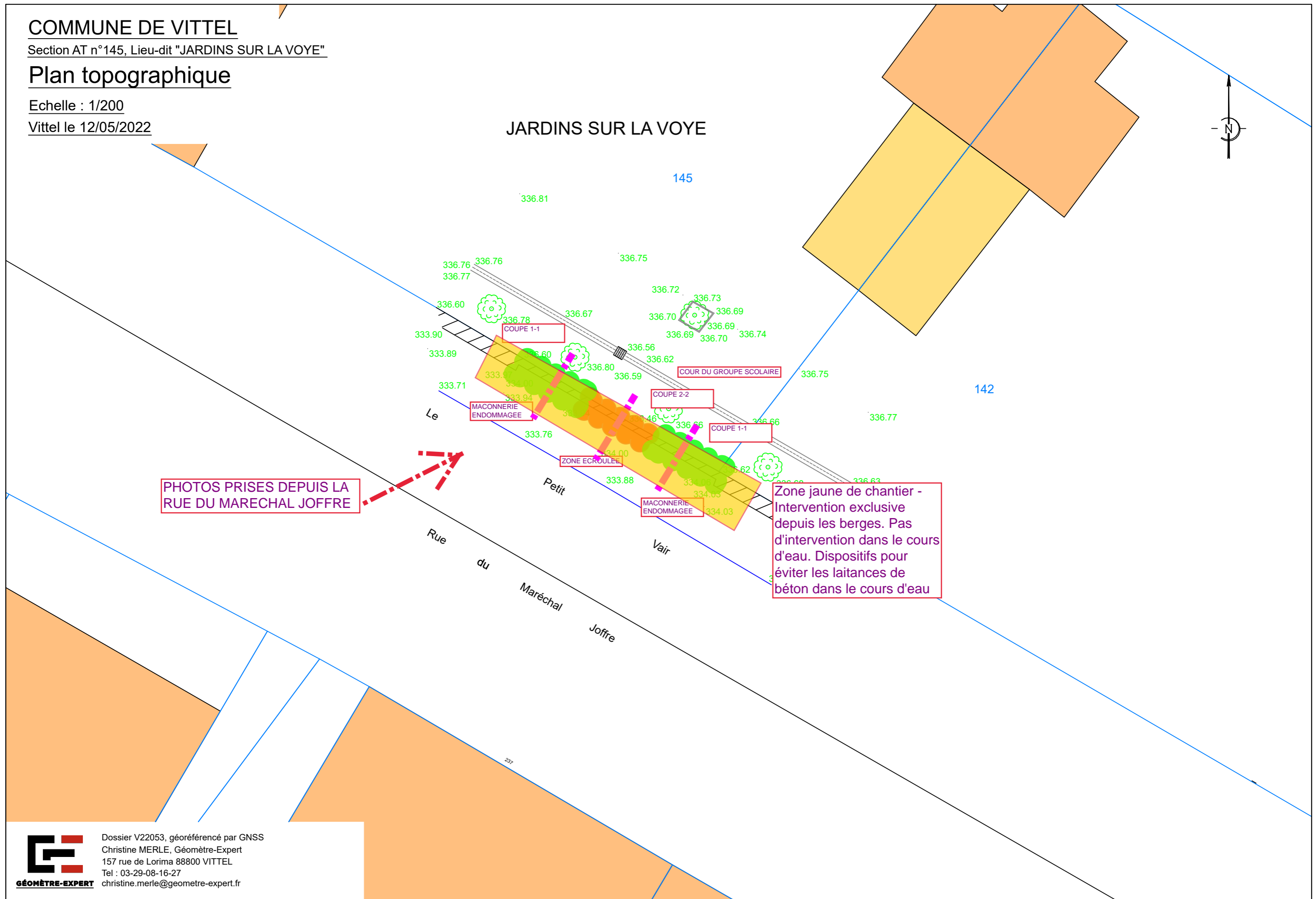
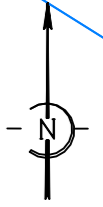

PHOTOS PRISES DEPUIS LA RUE DU MARECHAL JOFFRE

Zone jaune de chantier - Intervention exclusive depuis les berges. Pas d'intervention dans le cours d'eau. Dispositifs pour éviter les laitances de béton dans le cours d'eau



Dossier V22053, géoréférencé par GNSS  
Christine MERLE, Géomètre-Expert  
157 rue de Lorima 88800 VITTEL  
Tel : 03-29-08-16-27  
christine.merle@geometre-expert.fr

# COMMUNE DE VITTEL

Mur de soutènement de l'école VOILQUIN

## Plan de façade

Echelle : 1/50

Vittel le 31/03/2022

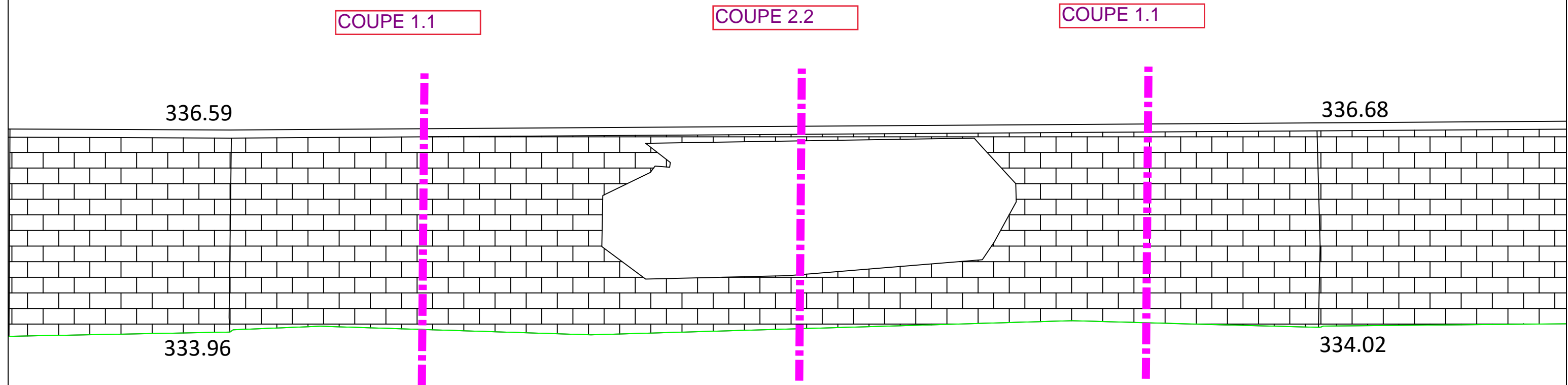

Dossier V22053, géoréférencé par GNSS  
Christine MERLE, Géomètre-Expert  
157 rue de Lorima 88800 VITTEL  
Tel : 03-29-08-16-27  
christine.merle@geometre-expert.fr

Légende	
	Terrain Naturel

**COUPE 1-1 - SUR ETAT EXISTANT**

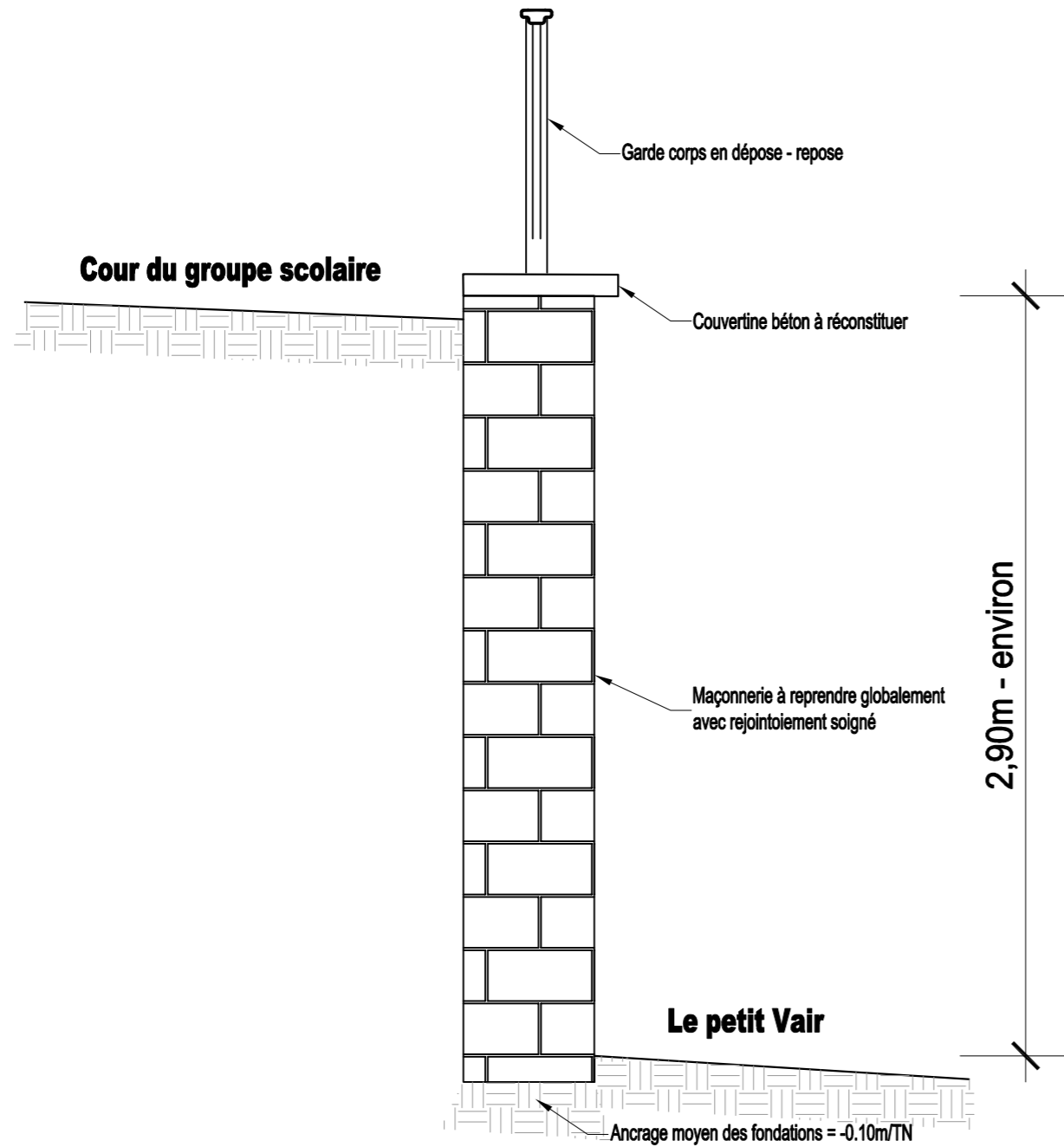

**COUPE 2.2 - SUR ETAT EXISTANT**

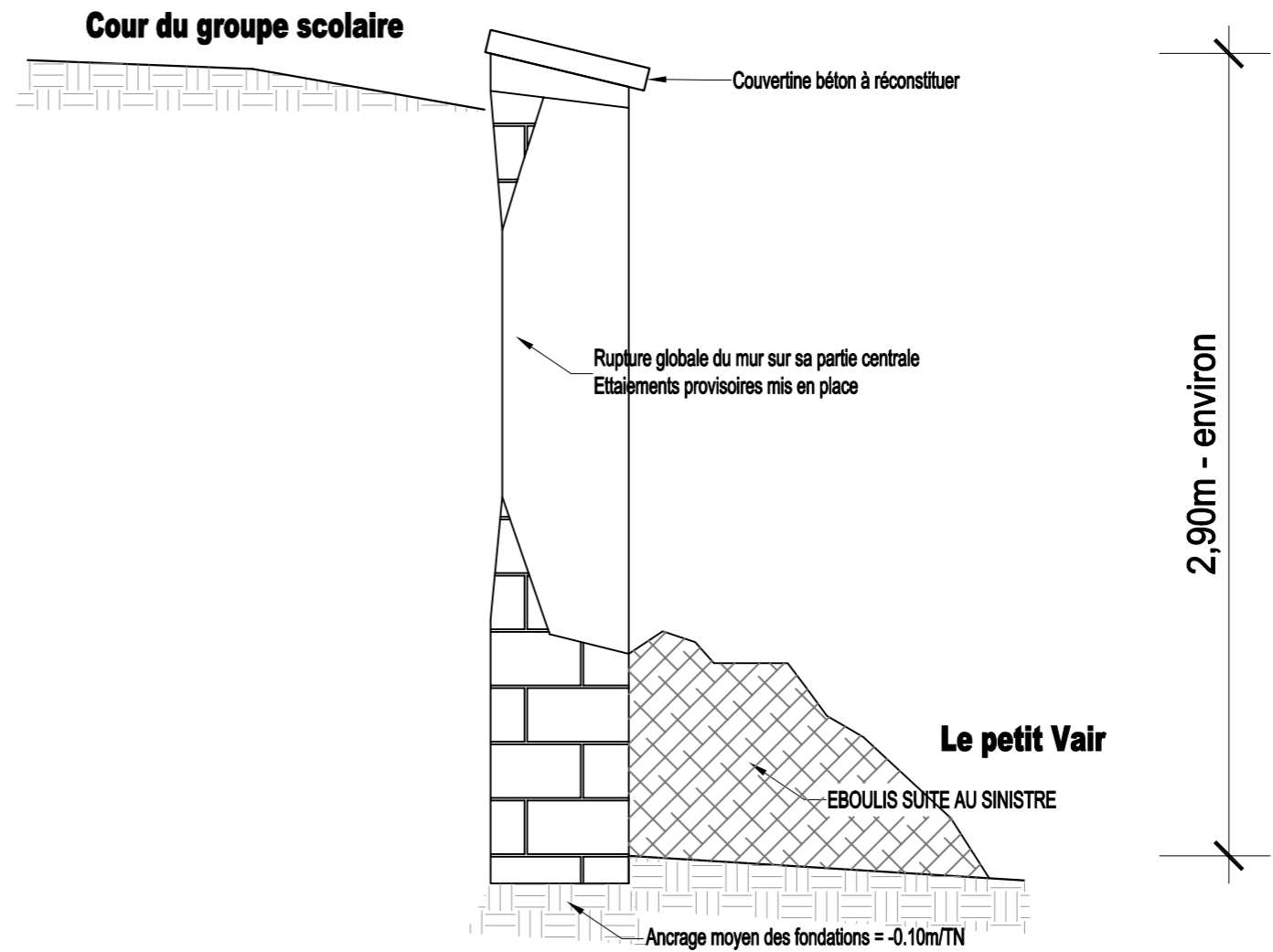

### COUPE 1-1 SUR ETAT PROJETE

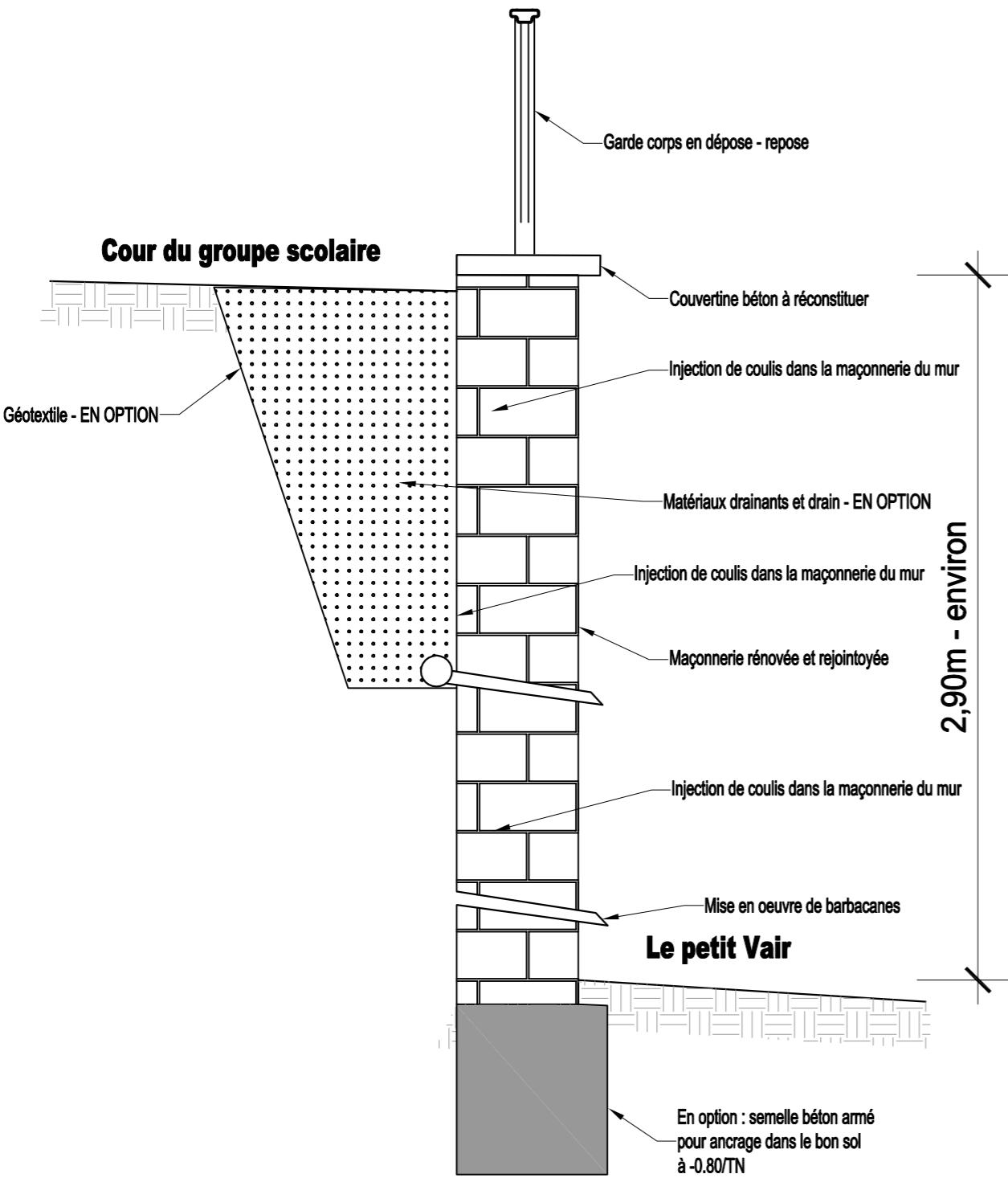

Largeur moyenne du mur = 0.50m

### COUPE 2.2 - SUR ETAT PROJETE

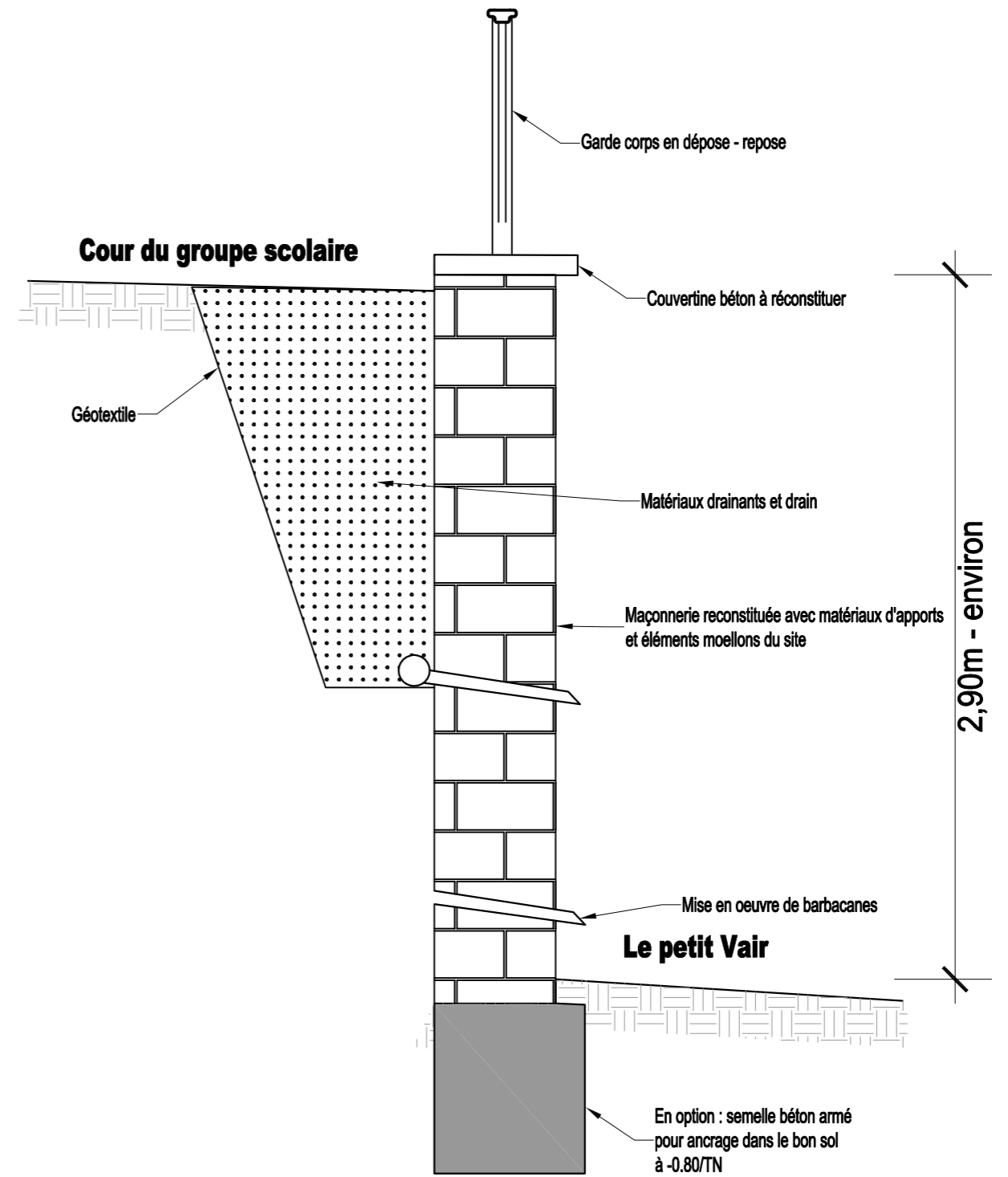

Largeur moyenne du mur = 0.50m